



การไฟฟ้าส่วนภูมิภาค
PROVINCIAL ELECTRICITY AUTHORITY

เลขที่ ก.๓.กฟส.(ปบ) ๓๐๘ /๒๕๖๘
ชื่อผู้รับ นายทัศนัย พิชิตสุวรรณชล
ชื่อผู้ส่ง นายณัฐศักดิ์ กล่อมดี

Switching Deadline

21/02/68

วันที่ ๑๓ กุมภาพันธ์ ๒๕๖๘
ตำแหน่ง ออ.ปบ.(ก.๓)
ตำแหน่ง รจก.(ท) ปฏิบัติงานแทน ผจก.กฟส.กำแพงแสน

ด้วยการไฟฟ้าสาขา...กำแพงแสน...จะขอตัดไฟเพื่อปฏิบัติงานเพื่อปรับปรุงระบบจำหน่าย พีดเตอร์ ๔,๕ สถานีไฟฟ้า...กำแพงแสน
ตามแผนผังสังเขปแนบ จำนวน ๑ แผน ดังนี้

ที่	พีดเตอร์	วัน/เดือน/ปี	ตั้งแต่เวลา	ถึงเวลา	ลักษณะงานที่ปฏิบัติ/บริเวณ	จาก	ถึง	ผู้ควบคุมงาน
๑.	KSA04	26 ก.พ.68	08.30 น.	17.00 น.	บักเสา 14.30 ม. 15 ต้น	KSA04S-01 หน้า สฟพ.กฟส	KSA04S-04 หนองปลาไหล	นายวรรต ปลื้มมีชัย พชง.7.ผกส
๒	KSA05	26 ก.พ.68	08.30 น.	17.00 น.		KSA05S-03 โค้งโรงสีเจริญ พานิชย์	KSA05S-04 โรงงานไทยสิน	

พื้นที่ที่มีผู้ใช้ไฟได้รับผลกระทบ ต.ทุ่งขวาง ต.ทุ่งกระพังโหม.

ผู้ประสานงานการตัดไฟ ชื่อ นายศักรินทร์ จิตติขานนท์ ตำแหน่ง ชส.ปบ โทร ๐๘๑-๙๔๒๙๘๘๖

พื้นที่ ที่ขอตัดไฟปฏิบัติงานมีสายเคเบิลใยแก้วนำแสงของ กฟผ. (หากมีโอกาสชำรุด ผคส.กรส.(ก.๓) จะไปตรวจสอบก่อนปฏิบัติงาน)

๑. มีสายเคเบิลใยแก้วนำแสง ๑.๑ มีโอกาสชำรุด ๑.๒ ไม่มีโอกาสชำรุด
๒. ไม่มีสายเคเบิลใยแก้วนำแสง
๓. พิกัดพื้นที่ตัดไฟ ๓.๑ เริ่มต้น Lat ๑๓.๙๖๒๗๗๔ Long ๑๐๐.๐๐๑๘๑

๓.๒ สิ้นสุด Lat ๑๓.๙๖๕๙๗ Long ๑๐๐.๐๐๒๘๑

(นายณัฐศักดิ์ กล่อมดี)
ตำแหน่ง รจก.(ท) ปฏิบัติงานแทน
ผจก.กฟส.กำแพงแสน

๑๓ ก.พ. ๒๕๖๘

สำหรับแผนกควบคุมการจ่ายไฟ (ศฟฟ.) กฟผ.๓

เรียน อก.ปบ.(ก.๓)

ศฟฟ. พิจารณาแล้วเห็นควร

อนุมัติให้ดับไฟตามคำขอข้อ 1 พิดเตอร์ USA4 จาก USA4S-01 ถึง USA4S-04
ในวันที่ 26 ม.ย. 68 ตั้งแต่เวลา 8:30 น. ถึง 19:00 น. ตามใบสั่งทำสวิชชิ่งเลขที่ 342/68

อนุมัติให้ดับไฟตามคำขอข้อ 2 พิดเตอร์ USA5 จาก USA5S-03 ถึง USA5S-04
ในวันที่ 26 ม.ย. 68 ตั้งแต่เวลา 8:30 น. ถึง 17:00 น. ตามใบสั่งทำสวิชชิ่งเลขที่

พนักงานศูนย์ฯ นาย จันทน์กร อังสินภักดี ประธานงานการขอดับไฟกับ จลล ดักขรินทร์ จิราดิชาตพงศ์

สำหรับผู้อนุมัติ

ที่ ก.๓ กปบ.(ศฟ.)

เรียน ผจก. กฟผ. นธ., กฟผ. กพธ.

อก.บช.(ก.๓), อก.วว.(ก.๓)

อนุมัติ และแจ้ง จป. เพื่อตรวจสอบความปลอดภัย
พร้อมทั้งลงข้อมูลแจ้งแผนดับไฟลงใน www.pea.co.th

(จลล ดักขรินทร์ อังสินภักดี
020.9 ม.ย. ๖๘.น.)

ขั้นตอนการสวิชชิ่ง 3 แผน

แผนผังแนบ 1 แผน

ศฟฟ. (สถานี -)

เพื่อทราบ และจัดพนักงานเข้าปฏิบัติงานร่วมกับศูนย์ฯ นครปฐม
ตั้งแต่วันที่ - น. เป็นต้นไป จนกว่างานจะแล้วเสร็จ



(นายเลอพงศ์ แก่นจันทร์)

รก.ปบ.(ก3) ปฏิบัติงานแทน อก.ปบ.(ก3)

หน้าที 1 จาก 3
ใบสั่งทำสวิตชิง

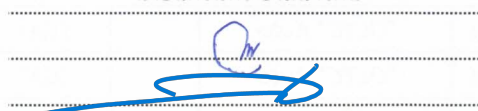
1. สถานที่ทำงาน	ต.ทุ่งขวาง (KSA04,05)					
2. กำหนดวันที่ทำงาน	26 ก.พ. 68	เวลา	08.30 น.	ถึง	17.00	น.
3. ผู้ขอทำงาน	กฟส.กฟส.	งานที่ทำ	ปรับปรุงระบบจำหน่าย		ตามใบขอปฏิบัติงาน	342/68
4. เตรียมการสวิตชิงโดย	นายนครินทร์ อังสนาวศิน			วันที่	18 กุมภาพันธ์ 2568	
5. ตรวจสอบสวิตชิงโดย				วันที่	18 กุมภาพันธ์ 2568	
6. อนุมัติสวิตชิงโดย				วันที่	18 กุมภาพันธ์ 2568	
7. สั่งทำสวิตชิงโดย	1. นางสาวสุกัญชา,นางสาวพิชชา,นายศักดิ์สิทธิ์,นายณัฐกาญจน์,นายสามารถ (กะ1 00.00 น. - 08.00 น.) 2. นายจิรวัดน์,นายวัฒนา,นายพิชชา,นายวีรวัชร,นายอมร (กะ2 08.00 น. - 16.00 น.) 3. นายนครินทร์,นายพีรภัทร,นายขุนทอง,นายพนิต (กะ3 16.00 น. - 24.00 น.)					

ที่	รหัสอุปกรณ์	สภาพอุปกรณ์ ปกติก่อน ดำเนินการ	ดำเนินการ	เวลา	ผู้ดำเนินการ	ผู้สั่งการ	หมายเหตุ
1	ตรวจสอบอุปกรณ์ป้องกันและตัดตอนก่อนทำการ Switching						
2	KS-KT1A	"OLTC" Auto	"OLTC" Manual		EGAT		- เบรกเกอร์
3	KS-KT2A	"OLTC" Auto	"OLTC" Manual		EGAT		เบรกเกอร์
4	KSA02VB-01	"ON" Auto Reclose	"OFF" Auto Reclose		KSA		-
5	KSA04VB-01	"ON" Auto Reclose	"OFF" Auto Reclose		KSA		-
6	KSA05VB-01	"ON" Auto Reclose	"OFF" Auto Reclose		KSA		-
7	NPU-TP1	"OLTC" Auto	"OLTC" Manual		NPU		-
8	NPU-TP2	"OLTC" Auto	"OLTC" Manual		NPU		-
9	NPU01VB-01	"ON" Auto Reclose	"OFF" Auto Reclose		NPU		-
10	NPU02VB-01	"ON" Auto Reclose	"OFF" Auto Reclose		NPU		-
11	NPU02R-02	Normal	Nonreclosing, ALT		นฐ.		R หนองงูเห่า
12	NPU07R-02	Normal	Nonreclosing, ALT		นฐ.		R โรงสีทัพหลวง
13	ย้ายโหลด NPU02 บางส่วน ไปจ่ายจาก NPU07						
14	NPU02S-06	ปลด	สับ		นฐ.	SCADA	SF6 ช่างโรงเรียนหนองงูเห่า
15	NPU02R-02	สับ	ปลด		นฐ.	SCADA	R หนองงูเห่า
16	ย้ายโหลด KSA05 บางส่วน ไปจ่ายจาก NPU02						
17	KSA05S-09	ปลด	สับ		กฟส.	SCADA	SF6 อ้อกระหิง
18	KSA04S-07	ปลด	สับ		กฟส.	SCADA	SF6 ปีมสมิตร
19	KSA05S-04	สับ	ปลด(ใช้โหลดบัสเตอร์)		กฟส.		DIS โรงงานไทยสิน
20	KSA04S-07	สับ	ปลด		กฟส.	SCADA	SF6 ปีมสมิตร
21	ย้ายโหลด KSA04 บางส่วน ไปจ่ายจาก KSA02						
22	KSA02S-06	ปลด	สับ		กฟส.		DIS เลยสะพานลอยแยกหนองปลาไหล
23	KSA04S-03	สับ	ปลด(ใช้โหลดบัสเตอร์)		กฟส.		DIS โค้งศาลเจ้าดอนซาก
24	เมื่อพร้อมดับไฟ						
25	KSA05S-03	สับ	ปลด(ใช้โหลดบัสเตอร์)		กฟส.		DIS ตรงข้ามโรงสีเจริญพาณิชย์
26	KSA04VB-01	สับ	ปลด		KSA		-
27	KSA04S-01	สับ	ปลด		กฟส.		DIS POT HEAD F.4
28	แจ้งพื้นที่ที่ดับไฟให้ผู้ควบคุมงานรับทราบ						
29	แจ้งผู้ควบคุมงานให้ทำการ Test ไฟ Short Ground จุด G1						
30	แจ้งผู้ควบคุมงานให้ทำการ Test ไฟ Short Ground จุด G2						
31	แจ้งผู้ควบคุมงานให้ทำการ Test ไฟ Short Ground จุด G3						
32	แจ้งผู้ควบคุมงานให้ทำการ Test ไฟ Short Ground จุด G4						

ที่	รหัสอุปกรณ์	สภาพอุปกรณ์ ปกติก่อน ดำเนินการ	ดำเนินการ	เวลา	ผู้ดำเนินการ	ผู้สั่งการ	หมายเหตุ
33	หลังจากทำการ Test ไฟ Short Ground ครบทุกจุด พร้อมลงข้อมูลใน Wesafe เรียบร้อย						
34	แจ้งผู้ควบคุมงานปฏิบัติงานได้						
35	KS-KT1A	"OLTC" Manual	"OLTC" Auto		EGAT		- เบรกเกอร์
36	KS-KT2A	"OLTC" Manual	"OLTC" Auto		EGAT		- เบรกเกอร์
37	KSA02VB-01	"OFF" Auto Reclose	"ON" Auto Reclose		KSA		- -
38	KSA05VB-01	"OFF" Auto Reclose	"ON" Auto Reclose		KSA		- -
39	NPU-TP1	"OLTC" Manual	"OLTC" Auto		NPU		- -
40	NPU-TP2	"OLTC" Manual	"OLTC" Auto		NPU		- -
41	NPU01VB-01	"OFF" Auto Reclose	"ON" Auto Reclose		NPU		- -
42	NPU02VB-01	"OFF" Auto Reclose	"ON" Auto Reclose		NPU		- -
43	NPU07R-02	Nonreclosing, ALT	Normal, ALT		นฐ.		R โรงสีทัพหลวง
***** สิ้นสุด Switching ช่วงเช้า *****							
44	หลังจากผู้ควบคุมงานแจ้งปฏิบัติงาน แล้วเสร็จ						
45	KS-KT1A	"OLTC" Auto	"OLTC" Manual		EGAT		- เบรกเกอร์
46	KS-KT2A	"OLTC" Auto	"OLTC" Manual		EGAT		- เบรกเกอร์
47	KSA02VB-01	"ON" Auto Reclose	"OFF" Auto Reclose		KSA		- -
48	KSA05VB-01	"ON" Auto Reclose	"OFF" Auto Reclose		KSA		- -
49	NPU-TP1	"OLTC" Auto	"OLTC" Manual		NPU		- -
50	NPU-TP2	"OLTC" Auto	"OLTC" Manual		NPU		- -
51	NPU01VB-01	"ON" Auto Reclose	"OFF" Auto Reclose		NPU		- -
52	NPU02VB-01	"ON" Auto Reclose	"OFF" Auto Reclose		NPU		- -
53	NPU07R-02	Normal, ALT	Nonreclosing, ALT		นฐ.		R โรงสีทัพหลวง
54	แจ้งผู้ควบคุมงานให้ทำการ ปลด Short Ground จุด G1						
55	แจ้งผู้ควบคุมงานให้ทำการ ปลด Short Ground จุด G2						
56	แจ้งผู้ควบคุมงานให้ทำการ ปลด Short Ground จุด G3						
57	แจ้งผู้ควบคุมงานให้ทำการ ปลด Short Ground จุด G4						
58	หลังจากทำการ ปลด Short Ground ออก ครบทุกจุด พร้อมยืนยันข้อมูลใน Wesafe เรียบร้อย						
59	เมื่อพร้อมจ่ายไฟ						
60	KSA04S-01	ปลด	สับ		กพส.		DIS POT HEAD F.4
61	KSA04VB-01	ปลด	สับ คง OFF Auto Reclose		KSA		- -
62	KSA05S-03	ปลด	สับ		กพส.		DIS ตรงข้ามโรงสีเจริญพาณิชย์
63	ย้ายโหลด KSA04 บางส่วน คินจาก KSA02						
64	KSA04S-03	ปลด	สับ		กพส.		DIS โค้งศาลเจ้าดอนซาก
65	KSA02S-06	สับ	ปลด(ใช้โหลดบัสเตอร์)		กพส.		DIS เลยสะพานลอยแยกหนองปลาไหล
66	ย้ายโหลด KSA05 บางส่วน คินจาก NPU02						
67	KSA04S-07	ปลด	สับ		กพส.	SCADA	SF6 บั้มสมมิตร
68	KSA05S-04	ปลด	สับ		กพส.		DIS โรงงานไทยสิน
69	KSA05S-09	สับ	ปลด		กพส.	SCADA	SF6 อ้อกระทิง
70	KSA04S-07	สับ	ปลด		กพส.	SCADA	SF6 บั้มสมมิตร
71	ย้ายโหลด NPU02 บางส่วน ไปจ่ายจาก NPU07						
72	NPU02R-02	ปลด	สับ คง Nonreclosing		นฐ.	SCADA	R หนองงูเห่ล้อม
73	NPU02S-06	สับ	ปลด		นฐ.	SCADA	SF6 ข้างโรงเรียนหนองงูเห่ล้อม

ที่	รหัสอุปกรณ์	สภาพอุปกรณ์ ปกติก่อน ดำเนินการ	ดำเนินการ	เวลา	ผู้ดำเนินการ	ผู้สั่งการ	หมายเหตุ
74	KS-KT1A	"OLTC" Manual	"OLTC" Auto		EGAT		- เบรกเกอร์
75	KS-KT2A	"OLTC" Manual	"OLTC" Auto		EGAT		- เบรกเกอร์
76	KSA02VB-01	"OFF" Auto Reclose	"ON" Auto Reclose		KSA		- -
77	KSA04VB-01	"OFF" Auto Reclose	"ON" Auto Reclose		KSA		- -
78	KSA05VB-01	"OFF" Auto Reclose	"ON" Auto Reclose		KSA		- -
79	NPU-TP1	"OLTC" Manual	"OLTC" Auto		NPU		- -
80	NPU-TP2	"OLTC" Manual	"OLTC" Auto		NPU		- -
81	NPU01VB-01	"OFF" Auto Reclose	"ON" Auto Reclose		NPU		- -
82	NPU02VB-01	"OFF" Auto Reclose	"ON" Auto Reclose		NPU		- -
83	NPU02R-02	Nonreclosing	Normal		นฐ.		R หนองงูเห่าล้อม
84	NPU07R-02	Nonreclosing, ALT	Normal		นฐ.		R โรงสีทัพหลวง
***** สิ้นสุด Switching ทั้งหมด *****							

สถานการณ์จ่ายไฟตอนปฏิบัติงาน

26 กุมภาพันธ์ 2568

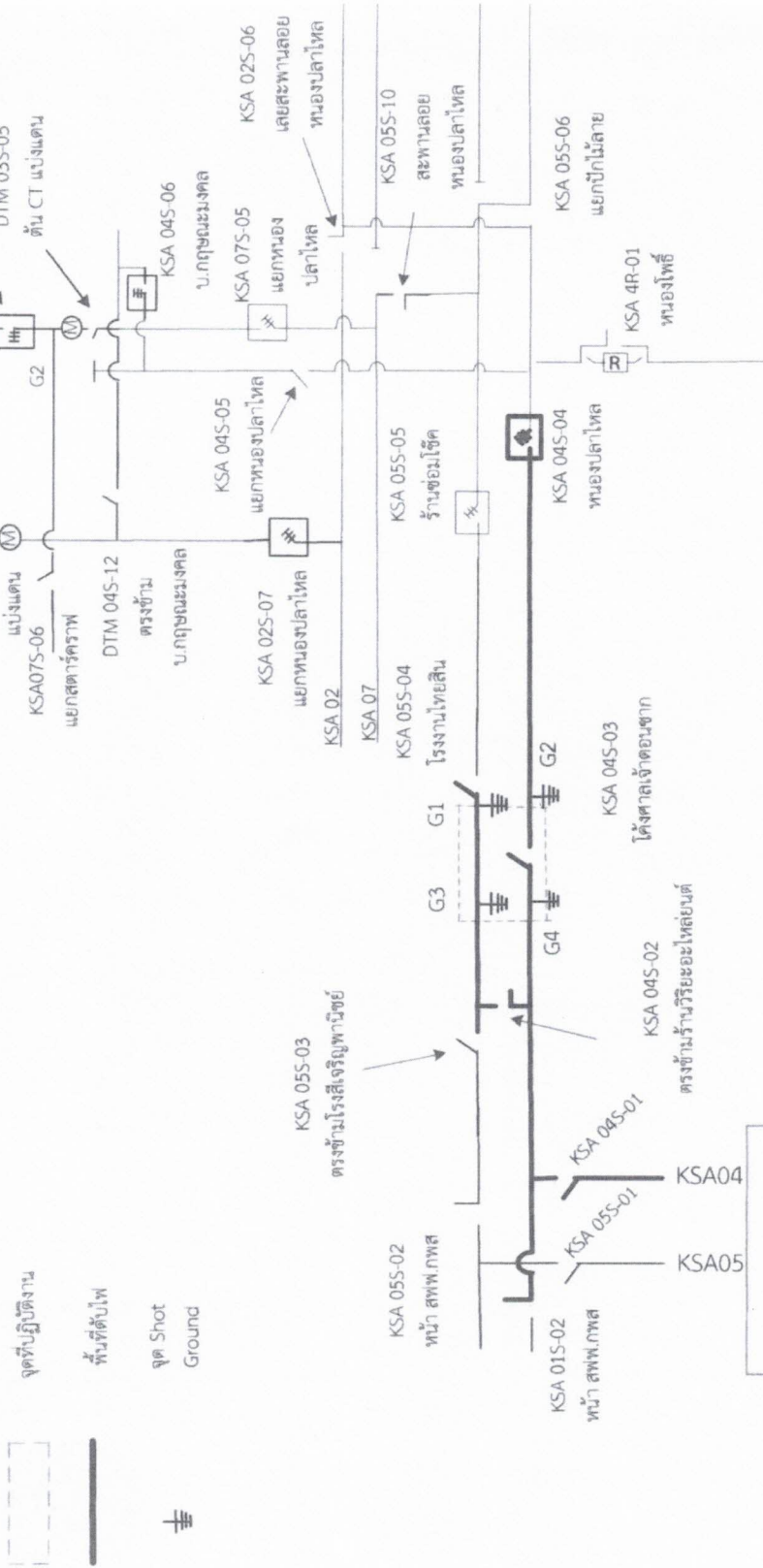

สถานีไฟฟ้ากำแพงแสน